

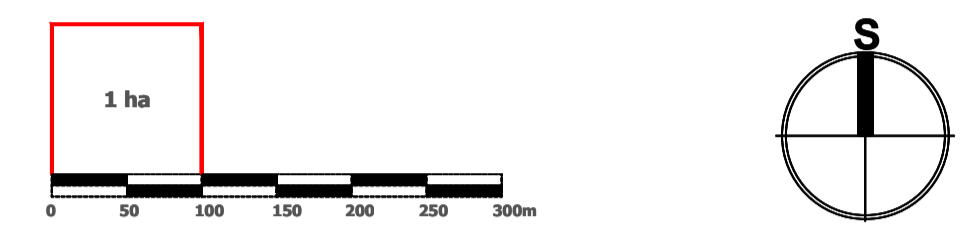



III. IZMJENE I DOPUNE
 PROSTORNOG PLANA UREĐENJA
 OPĆINE MARTINSKA VES
 PRIJEDLOGA PLANA

MAHOVO, LJUBLJANICA I SETUŠ
 4.3.2.

GRAĐEVINSKA PODRUČJA NASELJA - LEGENDA

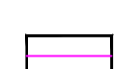

Mjerilo kartografskog prikaza: 1 : 5 000

-  GRANICA KATASTRA
-  GRANICA NASELJA
-  GOSPODARSKA NAMJENA - PROIZVODNA
-  GOSPODARSKA NAMJENA-POSLOVNA
komunalno servisna-K3
-  INFRASTRUKTURNI KORIDOR

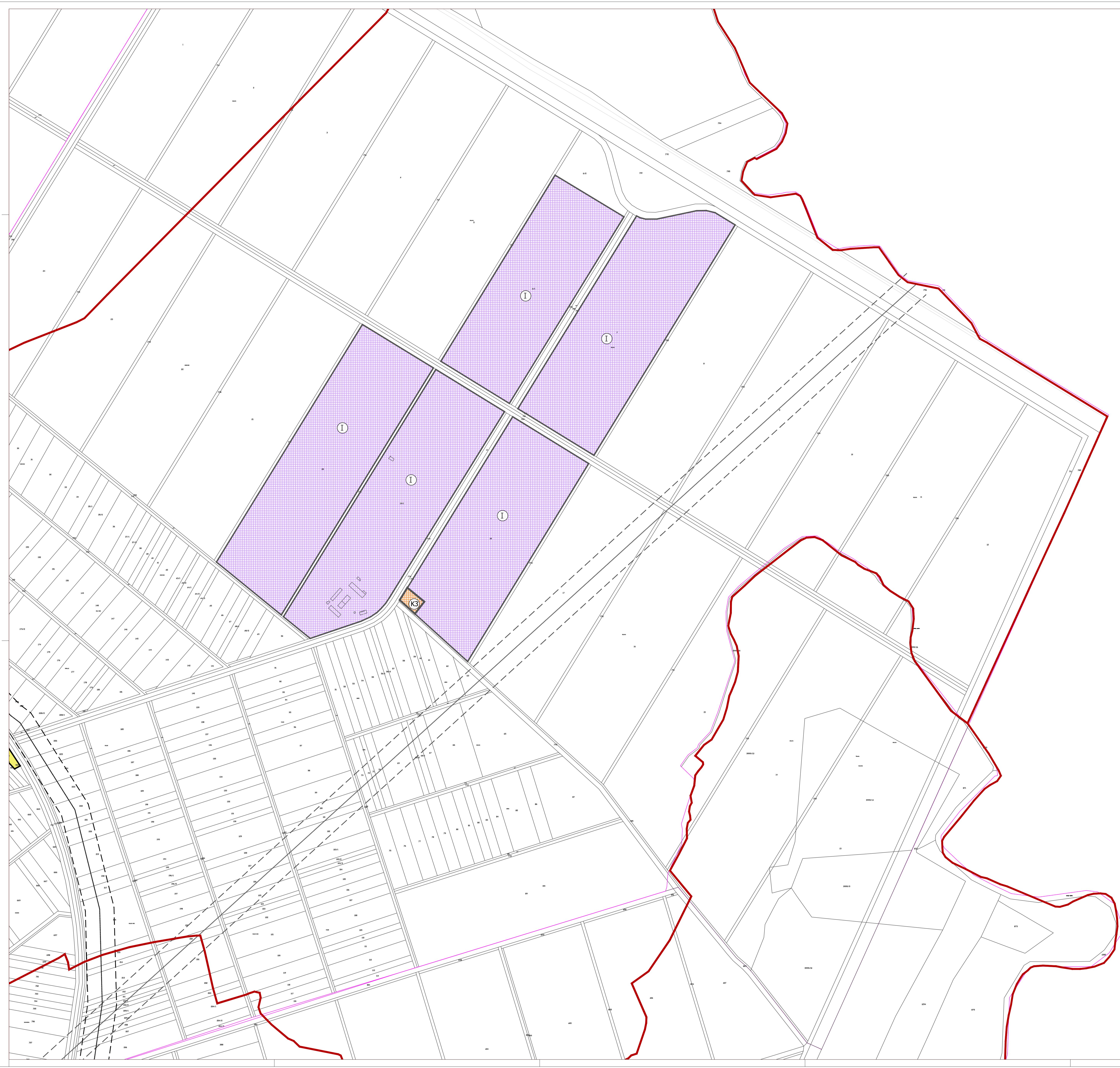

Jednica lokalne samouprave: SISAČKO - MOSLAVAČKA ŽUPANIJA	
Općina: OPĆINA MARTINSKA VES	
Naziv prostornog plana: III. IZMJENE I DOPUNE PROSTORNOG PLANA UREĐENJA OPĆINE MARTINSKA VES	
Naziv kartografskog prikaza: GRAĐEVINSKO PODRUČJE NASELJA MAHOVO, LJUBLJANICA I SETUŠ	
Broj kartografskog prikaza 4.3.2.	Mjerilo kartografskog prikaza: 1 : 5000
Osnova za izradbu plana: Odluka o izradi Prostornog plana PPZO Martinska Ves "B. Vjesnik" br. 54/14 i 42/15.	Odluka o donošenju III. EP PPZO Martinska Ves "B. Vjesnik" br. 54/14 i 42/15.
Javna rasprava (datum objave): od	Javni izvid očištan od: do
Pečat tijela odgovornog za provođenje javne rasprave:	Odgovorna osoba za provođenje javne rasprave: _____

načelnik Stjepan Ivšić	
Pravna osoba (tijelo koje je izradilo Plan): JAVNA USTANOVA ZAVOD ZA PROSTORNO UREĐENJE SISAČKO - MOSLAVAČKE ŽUPANIJE	
Pečat pravne osobe/tijela koje je izradilo Plan:	Odgovorna osoba: _____

Ravnateljica: Vesna Stajčić	
Odgovorni voditelj plana: Margita Malnar, dipl.ing.arh., ovlaštena arhitektica	
Stručni tim u izradi Plana: 1. Vesna Stajčić, dipl.ing.arh. 2. Valentina Šerbec, dipl.ing.arh. 3. Margita Malnar, dipl.ing.arh. 4. Ivan Tajišan, dipl.ing.arom. 5. Darko Božatka, dipl.ing.agr. 6. Goran Šalić, mag.geog.	Stručna suradnja: Branka Šimanović, dipl.tur.
Pečat Gradskog vijeća:	Predsjednik Gradskog vijeća: _____

Ivica Šarec, bacc. ing.techn.inf.	
Korisateljnost Plana s izvornikom objava:	Pečat nadležnog tijela: _____